

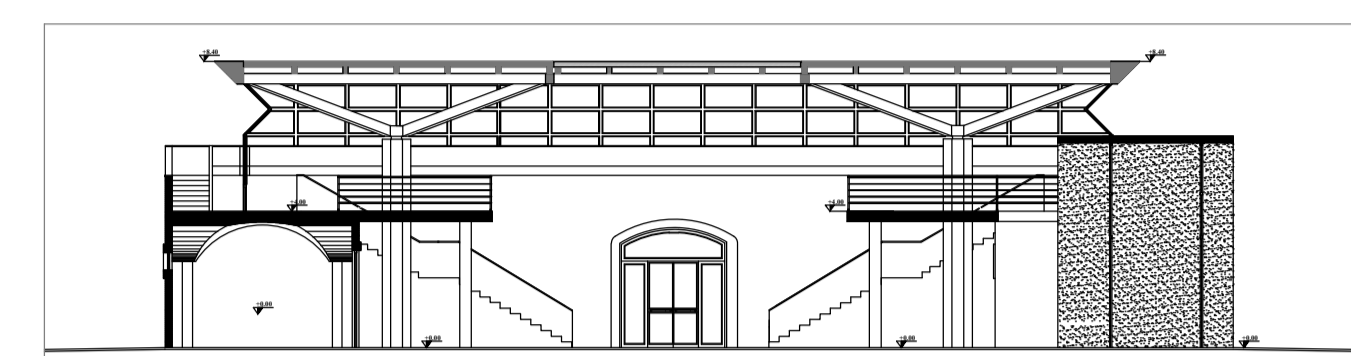

REGIONE PUGLIA UNIVERSITA' DEL SALENTO

BANDO REGIONALE SMART In - COMMUNITY LIBRARY  
POR FESR PUGLIA 2014  
asse VI azione 6.7

PROGETTO DEGLI INTERVENTI DI RISTRUTTURAZIONE  
ADEGUAMENTO E POTENZIAMENTO FUNZIONALE  
DEL MUSEO DELL'AMBIENTE



PROGETTO ESECUTIVO



RIPARTIZIONE TECNICA E TECNOLOGICA  
STAFF DI PROGETTAZIONE EDILIZIA



Responsabile Scientifico Prof. Stefano DE RUBERTIS

Dirigente Ing. Gabriella GIANFRATE

Progetto esecutivo  
Dr. Ing. Giuseppe A. MESIANO

Responsabile Unico del Procedimento  
Arch. Giovanni D'Amato

UNIVERSITÀ DEL SALENTO	MODULO:	EDILIZIO	ID:	ED	TAVOLA N°
REGIONE PUGLIA	PIANTA PIANO PRIMO - AREE DI INTERVENTO				Tav. 6
SET 2017	DATA PROGETTO	AGGIORNAMENTI	SCALA GRAFICA		1:100

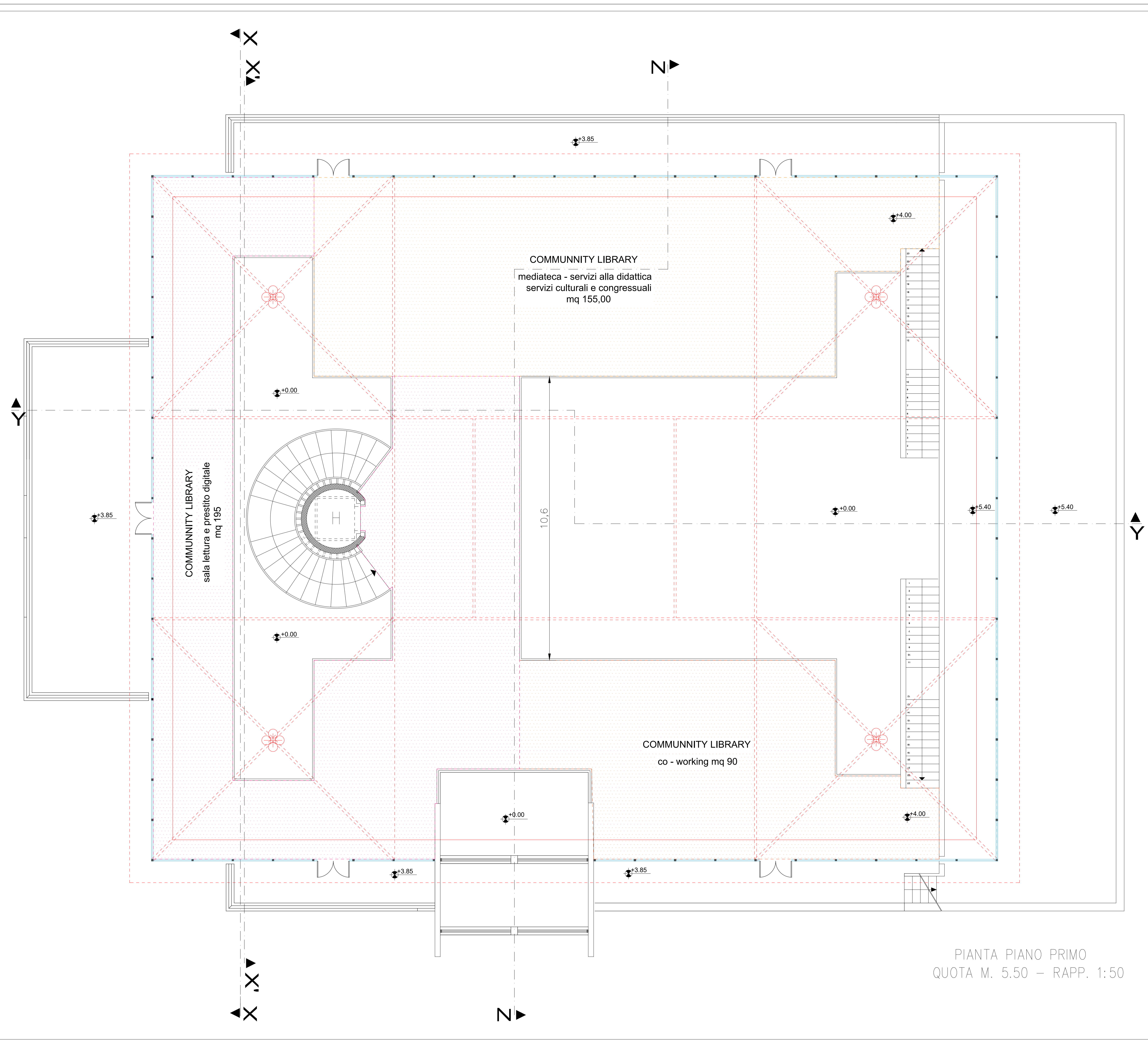

PIANTA PIANO PRIMO  
QUOTA M. 5.50 - RAPP. 1:50