

Selezione pubblica, bandita con D.R. n. 266 del 5.04.2022, per la copertura di n. 1 posto di Ricercatore a tempo determinato, ai sensi dell'art. 24, c. 3, lett. b), della Legge 30 dicembre 2010, n. 240, presso il Dipartimento di Matematica e Fisica "Ennio De Giorgi" dell'Università del Salento. Settore Concorsuale 01/A2 "Geometria e algebra"- S.S.D. MAT/03 "Geometria". Procedura n. 2.

PIANO OPERATIVO SPECIFICO

Il presente Piano Operativo è redatto ai sensi del "Protocollo per lo svolgimento dei concorsi pubblici", contenuto nell'ordinanza del ministro della Salute del 25 maggio 2022, emanata in attuazione del decreto-legge n. 36 del 2022 e pubblicata sulla Gazzetta Ufficiale n. 126 del 31 maggio 2022.

Fermo restando che l'Università del Salento ha a suo tempo adottato tutte le iniziative e misure necessarie ai sensi della normativa in tema di sicurezza e salute sul luogo di lavoro, implementate e aggiornate in relazione allo stato di emergenza epidemiologica da COVID-19 tenendo conto anche delle disposizioni regionali, si dettaglia quanto segue:

Dati generali	
Area concorsuale	Edificio F1 – ex Collegio Fiorini
Ingresso all'area	Da Via Monteroni o da Via Arnesano
Aule Concorso	M-0
Area di transito	Ingresso edificio F1 e corridoio interno fino all'aula concorso
N. candidati convocati	5
Data prove concorsuali	6 ottobre 2022 – discussione pubblica

LOGISTICA

L'area concorsuale identificata è facilmente raggiungibile in auto o con autobus di linea anche dalla Stazione Centrale di Lecce.

All'ingresso dell'Area concorsuale da via Monteroni è presente una planimetria con l'indicazione Edificio F1 nel quale è collocata l'aula identificata come "Aula Concorso". Sulla stessa planimetria sono indicati

- i parcheggi gratuiti in prossimità dell'Area concorso
- il tragitto percorribile in auto per il raggiungimento dell'Area Concorso

Copia della planimetria è allegata al presente Piano.

Provenendo dalla via Arnesano l'edificio F1 si trova subito di fronte al cancello d'ingresso al campus universitario.

All'ingresso dell'Area concorsuale sono presenti infografiche con le prescrizioni e le necessarie informazioni soprattutto relative all'assoluto rispetto dei flussi e dei percorsi di accesso e movimento in modalità "a senso unico" indicati anche dalla segnaletica orizzontale calpestabile applicata sulla pavimentazione, al fine di facilitare l'osservanza del mantenimento costante della distanza interpersonale di sicurezza di almeno 1 metro.

Con apposita segnaletica sono indicati i servizi igienici ad esclusivo uso dei candidati che saranno presidiati, per tutta la durata della prova, da personale qualificato per garantirne la pulizia e la sanificazione.

In tutta l'area concorsuale e in particolare nell'area antistante l'aula concorso e i servizi igienici sono disponibili dispenser con soluzione idroalcolica per le mani.

Al concorso in oggetto è prevista la partecipazione, in presenza, di n. 5 candidati, di un commissario e di un tecnico che assisterà i commissari collegati in videoconferenza.

Per l'espletamento della prova è stata identificata l'aula M0 collocata al piano rialzato dell'Edificio F1. L'aula è dotata di una parete finestrata con una superficie tale da garantire un sufficiente ricambio d'aria.

La planimetria recante la disposizione dei posti è affissa all'ingresso dell'aula.

Prima dell'avvio della prova concorsuale si procede alla bonifica dell'area concorsuale. Si procede, altresì, alla sanificazione e disinfezione dell'aula concorsuale e delle postazioni dei candidati al termine della prova. I servizi igienici dedicati sono costantemente presidiati, puliti e sanificati dopo ogni singolo utilizzo.

MODALITÀ OPERATIVE

I candidati devono:

- 1) presentarsi da soli e senza alcun tipo di bagaglio (salvo situazioni eccezionali, da documentare);
- 2) non presentarsi se sottoposti ad isolamento domiciliare fiduciario come misura di prevenzione della diffusione del contagio da COVID-19;
- 3) presentare all'ingresso dell'Area concorsuale, al personale addetto all'organizzazione, apposita autodichiarazione, da prodursi ai sensi degli artt. 46 e 47 del DPR n. 445/2000 (All. 1), attestante di non trovarsi nella condizione di cui al punto 2;
- 4) indossare obbligatoriamente, dal momento dell'accesso all'area concorsuale sino all'uscita, un filtrante facciale FFP2, privo di valvola di espirazione, messo a disposizione dall'Amministrazione universitaria e consegnata dal personale addetto all'organizzazione. All'uscita dall'edificio/area concorsuale i candidati ripongono il filtrante facciale nella pattumiera a pedale appositamente dedicata.

Il mancato rispetto di una o più delle condizioni sopra specificate comporta l'esclusione del candidato dalla partecipazione alla procedura concorsuale.

I candidati che accedono all'area circostante l'aula concorso dovranno utilizzare i dispenser lavamani igienizzanti e immergersi nel percorso indicato, mantenendo una distanza di almeno 1 metro tra persona e persona.

I membri della Commissione e il personale addetto all'organizzazione prima di accedere all'area dedicata allo svolgimento del concorso, effettueranno un'adeguata igiene delle mani per poi indossare un facciale filtrante FFP2/FFP3, privo di valvola di espirazione, che deve essere mantenuto durante l'intero svolgimento della prova concorsuale. I suddetti soggetti saranno adeguatamente formati sull'attuazione del presente piano operativo e su tutte le misure da adottare.

Per il riconoscimento dei candidati è predisposta in aula una postazione dotata di piano di appoggio e di barriera in plexiglass con finestra di transazione per il passaggio dei documenti necessari. La postazione è dotata di dispenser di gel idroalcolico.

I candidati verranno chiamati uno per volta in ordine alfabetico. Le eventuali donne in stato di gravidanza e i candidati con particolari patologie o fragilità, dovranno comunicarlo all'Ufficio Reclutamento di questa Università entro 10 giorni prima della data delle prove onde consentire l'adozione di misure adeguate.

Durante lo svolgimento delle prove è vietato il consumo di alimenti a eccezione delle bevande, di cui i candidati potranno munirsi preventivamente.

La prova concorsuale consisterà nell'accertamento della lingua straniera e nella discussione pubblica dei titoli e delle pubblicazioni presentati dai candidati.

Durante tutta la durata della prova i candidati dovranno mantenere correttamente indossato il filtrante facciale FFP2.

È, inoltre, vietato lo scambio o lo spostamento di qualsiasi oggetto da una postazione all'altra.

Al termine di ciascuna prova i candidati dovranno allontanarsi rapidamente dall'area concorsuale.

Personale in presenza con relativo ruolo

RUOLO	N. Unità
Commissione esaminatrice	1
Addetto all'organizzazione con compiti di vigilanza sull'area d'ingresso e di uscita dell'area concorsuale e di ritiro della documentazione di competenza dei candidati	1
Squadra Addetti Primo soccorso	2
Squadra Addetti emergenze	2
Servizio di pulizia e sanificazione	1

Informazione e Formazione

I candidati verranno preventivamente informati degli adempimenti di loro competenza e delle misure di sicurezza adottate a mezzo PEC o Email ordinaria.

Il presente Piano operativo specifico è reso disponibile sulla pagina web dedicata alla procedura concorsuale di cui trattasi entro 10 giorni prima della data di svolgimento della prova scritta.

Il personale addetto all'organizzazione, i componenti della commissione esaminatrice e gli addetti alle squadre di emergenza e primo soccorso sono opportunamente informati e messi a conoscenza del presente Piano operativo e alle procedure di gestione dell'emergenza riportate nel Piano di Emergenza ed Evacuazione allegato.

Dichiarazione di conformità

Il sottoscritto Dott. Donato De Benedetto, in qualità di Direttore dell'Università del Salento,

DICHIARA

ai sensi degli artt. 46 e 47 del DPR 445/2000 la piena e incondizionata conformità delle misure organizzative della procedura concorsuale alle prescrizioni del protocollo "Protocollo per lo svolgimento dei concorsi pubblici", contenuto nell'ordinanza del ministro della Salute del 25 maggio 2022, emanata in attuazione del decreto-legge n. 36 del 2022 e pubblicata sulla Gazzetta Ufficiale n. 126 del 31 maggio 2022, pubblicato al link <https://www.unisalento.it/bandi-concorsi/-/bandi/view/66113559>

Lecce,

**IL DIRETTORE GENERALE
(Dott. Donato DE BENEDETTO)**

ALL.1

DICHIARAZIONE

Il/La sottoscritto/a:

Nome _____ Cognome _____

Nato a _____ il _____ C.F. _____

In qualità di Candidato/a alla Selezione pubblica, bandita con D.R. n. 266 del 5.04.2022, per la copertura di n. 1 posto di Ricercatore a tempo determinato, ai sensi dell'art. 24, c. 3, lett. b), della Legge 30 dicembre 2010, n. 240, presso il Dipartimento di Matematica e Fisica "Ennio De Giorgi" dell'Università del Salento. Settore Concorsuale 01/A2 "Geometria e algebra"- S.S.D. MAT/03 "Geometria". Procedura n. 2,

DICHIARA

ai sensi degli artt. 46 e 47 del DPR 445/2000

- di aver preso visione di quanto riportato nel Piano Operativo predisposto dall'Università del Salento per la prevenzione e il contenimento dell'emergenza epidemiologica da COVID-19;
- di non essere sottoposto alla misura dell'isolamento domiciliare fiduciario come misura di prevenzione della diffusione del contagio da COVID – 19.

Il sottoscritto dichiara di essere informato che i dati personali raccolti saranno trattati, anche con strumenti informatici, esclusivamente nell'ambito della richiesta o del procedimento amministrativo per il quale il presente documento viene compilato. Il trattamento è necessario: per la salvaguardia di interessi vitali dell'interessato o di altra persona fisica; per la salute e sicurezza della popolazione, protezione civile, salvaguardia della vita e incolumità fisica; per l'attivazione di eventuale assistenza e terapia sanitaria; per l'esecuzione di un compito di interesse pubblico e per motivi di rilevante interesse pubblico. I dati potranno essere comunicati ad altri soggetti, pubblici o privati che per legge o regolamento sono tenuti a conoscerli o possono conoscerli e saranno trattati in conformità alle norme sulla conservazione della documentazione amministrativa (nel rispetto del piano di conservazione e scarto dell'ente). Il conferimento di tali dati è obbligatorio per esigenze di svolgimento dei regolari servizi amministrativi, di istruzione, formazione, ricerca in ambito accademico, in condizioni di assoluta sicurezza. Per esercitare i diritti di cui agli artt. 15-22 del Reg. UE 2016/679 contattare il Titolare o il suo Responsabile della Protezione dei Dati. Per tutte le altre informazioni sul trattamento consultare la sezione privacy sul sito web istituzionale www.unisalento.it

Lecce, il _____

FIRMA

COMPLESSO ECOTEKNE



UNIVERSITÀ
DEL SALENTO



Selezione pubblica, bandita con D.R. n. 266 del 5.04.2022, per la copertura di n. 1 posto di Ricercatore a tempo determinato, ai sensi dell'art. 24, c. 3, lett. b), della Legge 30 dicembre 2010, n. 240, presso il Dipartimento di Matematica e Fisica "Ennio De Giorgi" dell'Università del Salento. Settore Concorsuale 01/A2 "Geometria e algebra"- S.S.D. MAT/03 "Geometria". Procedura n. 2.

Via Arnesano

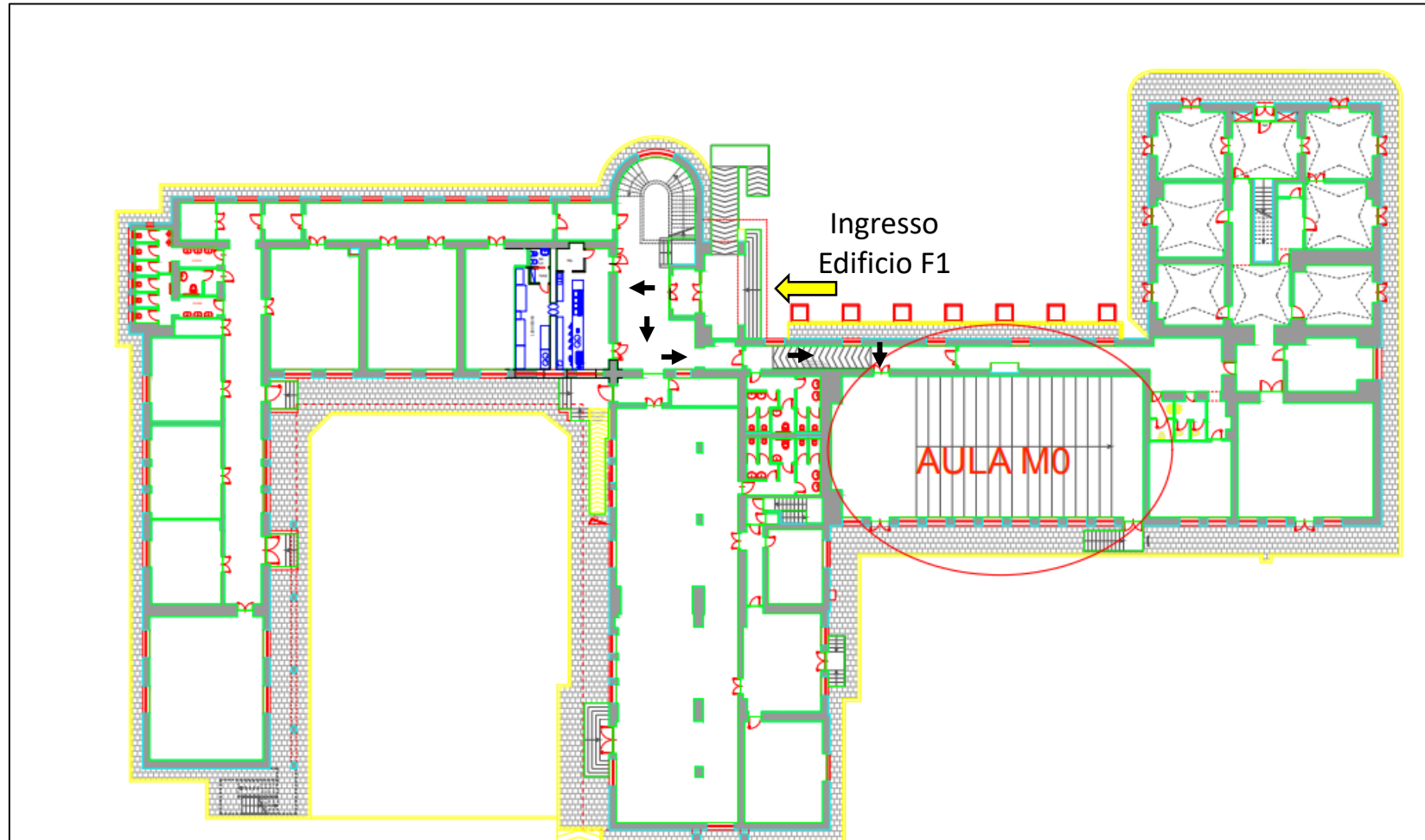

Selezione pubblica, bandita con D.R. n. 266 del 5.04.2022, per la copertura di n. 1 posto di Ricercatore a tempo determinato, ai sensi dell'art. 24, c. 3, lett. b), della Legge 30 dicembre 2010, n. 240, presso il Dipartimento di Matematica e Fisica "Ennio De Giorgi" dell'Università del Salento. Settore Concorsuale 01/A2 "Geometria e algebra"- S.S.D. MAT/03 "Geometria". Procedura n. 2.

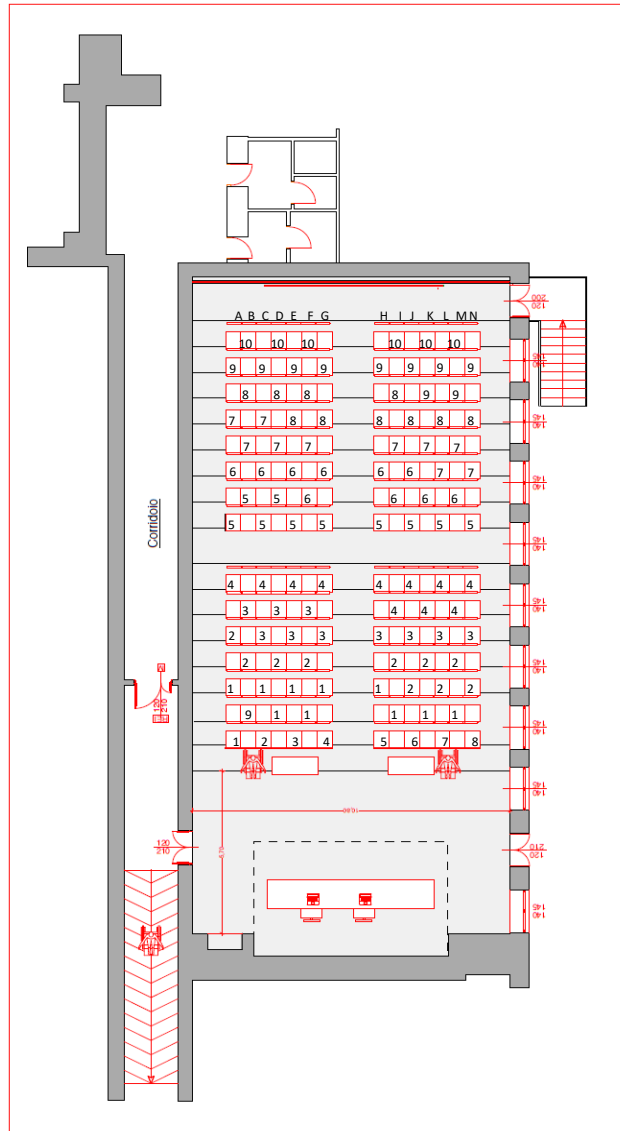

Selezione pubblica, bandita con D.R. n. 266 del 5.04.2022, per la copertura di n. 1 posto di Ricercatore a tempo determinato, ai sensi dell'art. 24, c. 3, lett. b), della Legge 30 dicembre 2010, n. 240, presso il Dipartimento di Matematica e Fisica "Ennio De Giorgi" dell'Università del Salento. Settore Concorsuale 01/A2 "Geometria e algebra"- S.S.D.

MAT/03 "Geometria". Procedura n. 2.